

Priit Teinbas
Gem-Geo OÜ
info@gemgeo.ee

Teie 22.03.2023 nr e-kiri

Meie 24.05.2023 nr 3-1.1/2023/2000

Nõusolek maakorraldustoiminguks

Austatud Priit Teinbas

Olete pöördunud Riigimetsa Majandamise Keskuse poole sooviga saada nõusolekut maakorraldustoiminguks Lääne-Viru maakonnas Vinni vallas Sae külas asuva Uuekõrtsi kinnisasjal (katastritunnus 70201:002:0269, registriosa 517031).

RMK on tutvunud esitatud materjalidega ning annab nõusoleku maakorralduslikuks toiminguks tingimustel:

- kasutusõigus ja servituut kuulub seoses kinnistute piiride muutmisega ülekandmisele tee osale (Sae-Liiva tee; Sae-Nõva tee) vastavalt jagamisplaanile.

Lugupidamisega

(allkirjastatud digitaalselt)

Andres Lavrenov
metsülem

Tel +372 505 0991

E-post andres.lavrenov@rmk.ee

Katastriüksuste
70201:002:0269, 70201:002:0270, 70201:002:0137
maakorralduskava

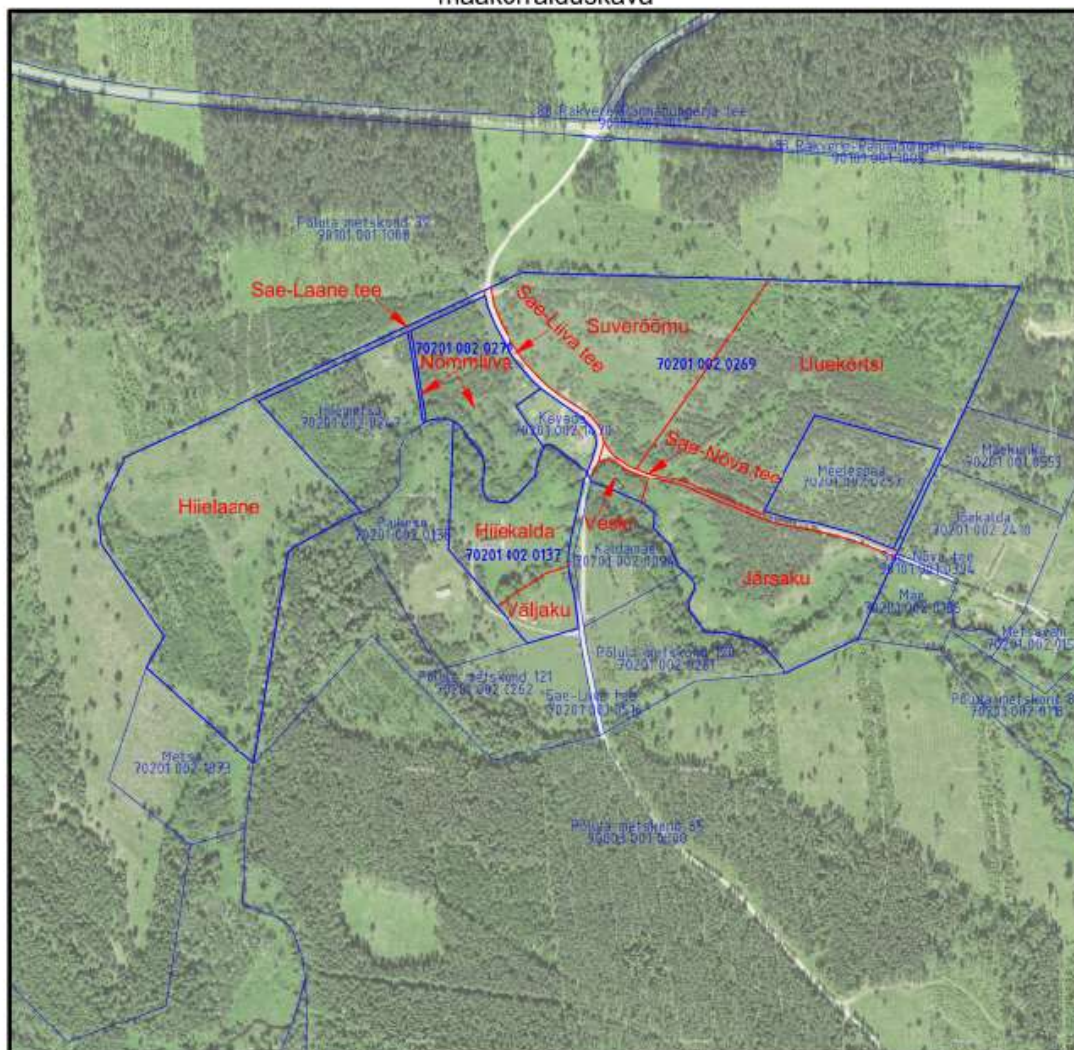

Uuekõrtsi, Nõmmläva ja Hiiekalda omanik:
Riho Kukk
/ allkirjastatud digitaalselt /

LEPPEMÄRGID

- 70201:002:0269 kehtivad katastriüksused
— kehtivate katastriüksuste piirid
Hiiekalda tekkivad katastriüksused
— tekkivate katastriüksuste piirid

Uuekõrtsi ja Nõmmläva omanik:
Sergei Kornõšov
/ allkirjastatud digitaalselt /

Uuekõrtsi ja Nõmmläva omanik:
Margus Kukk
/ allkirjastatud digitaalselt /

Vinni Vallavalitsus
maanõunik
Irina Kuhlbach
/ allkirjastatud digitaalselt /

Koostaja: Priit Teinbas
maamõõtja
671 MA-k
/allkirjastatud digitaalselt/